

ติดปีกให้ธุรกิจ  
ไปได้ไกลขึ้น

# SME SUPER PLUS

เบี้ยเริ่มต้น....

1,665 บาท/ปี

ทุนประกันภัย 500,000–50,000,000 บาท

## ✓ จุดเด่นผลิตภัณฑ์ : ติดปีกให้ธุรกิจ...ไปได้ไกลขึ้น

- คุ้มครองธุรกิจทุนประกันภัย 500,000 - 50,000,000 บาท โดยไม่ต้องสำรวจภัย
- คุ้มครองสูงสุด 3 ปี ทุกพื้นที่ทั่วไทย รวม 3 จังหวัดชายแดนภาคใต้
- คุ้มครองทุกประเภทสิ่งปลูกสร้าง
- ไม่มีความเสียหายส่วนแรก (ยกเว้น \*DD ภัยน้ำท่วม10% ขึ้นต่ำ 5,000 บาทเท่านั้น)
- คุ้มครองความรับผิดต่อบุคคลภายนอกสูงสุดถึง 1,000,000 บาท
- ชดเชยสำหรับการสูญเสียรายได้ 10% สูงสุดไม่เกิน 1,000,000 บาท
- ชดเชยค่าเช่าสถานที่ประกอบกิจการชั่วคราวสูงสุด 200,000 บาท

สแกนใบคำขอ



\*ผู้ซื้อควรทำความเข้าใจในรายละเอียดความคุ้มครอง  
และเงื่อนไขก่อนตัดสินใจทำประกันทุกครั้ง

แผนประกันภัย SME SUPER PLUS  
กรมธรรม์ความเสียหายภัยทรัพย์สิน

นายหน้าประกันภัยโดย  
บริษัท ทหารไทยรบชาติ โบรกเกอร์ จำกัด



ติดปีกให้ธุรกิจ  
ไปได้ไกลขึ้น

**SME  
SUPER PLUS**

แผนประกันภัย SME SUPER PLUS  
กรมธรรม์ความเสียหายภัยทรัพย์สิน

เบี้ยเริ่มต้น....

**1,665** บาท/ปี

## ประเภทกลุ่มธุรกิจ

กลุ่ม



### 1 สำนักงาน อพาร์ทเมนต์

สำนักงาน สถานศึกษา คลินิก ฟิตเนส แพลต หอพัก อพาร์ทเมนต์ วัด โบสถ์ มหาวิทยาลัย  
สมาคม สโมสร สถานรับเลี้ยงเด็ก

กลุ่ม



### 2 โรงแรม

โรงแรม บั๊กเกิ้ล รีสอร์ท  
สถานที่จอดรถ

กลุ่ม



### 4 ร้านค้าย่อย

ร้านขายของชำ ร้านค้าปลีก

มินิมาร์ท ร้านขายเสื้อผ้า ร้านซักรีด ร้านขาย  
เครื่องใช้ไฟฟ้าขนาดเล็ก ร้านเสริมสวย ไร่รับจำหน่าย  
ร้านทำป้ายโฆษณา ร้านค้าย่อยต่างๆ

กลุ่ม



### 3 ร้านอาหาร

ร้านอาหาร ร้านกาแฟ ร้านไอศกรีม

กลุ่ม



### 5 โกดัง โรงงาน

โรงงานผลิตสินค้าอุปโภคบริโภค  
ฟาร์มสัตว์ โรงน้ำแข็ง โกดังเก็บสินค้าไม่มีอันตราย

## ตัวอย่างเหตุการณ์ที่อาจเกิดขึ้นกับธุรกิจ

### ร้านอาหาร

- \* ลुकค้ามาทานอาหารแล้วท้องเสีย อาหารเป็นพิษ จ่ายให้!
- \* ลुकค้าล้นหล่มในร้าน จ่ายให้!
- \* กิ่งเกิดระเบิด ไฟไหม้ร้าน จ่ายให้!

### อพาร์ทเมนต์

- \* เครื่องใช้ไฟฟ้าลัดวงจร ไฟไหม้ ฟ้าผ่า จ่ายให้!
- \* โครงการ ชิงทรัพย์ ปล้นทรัพย์ จ่ายให้!
- \* ท่อระบายน้ำแตก หลุนคร้ว น้ำไหลโดนทรัพย์สินเสียหาย จ่ายให้!

### มินิมาร์ท

- \* น้ำท่วมสต็อก จ่ายให้!
- \* โครงการ ชิงทรัพย์ ฆนสดหาย จ่ายให้!
- \* ไฟไหม้ร้าน จ่ายให้!

### ร้านซักรีด

- \* ลมพายุพัดกระจากแตก จ่ายให้!
- \* เครื่องใช้ไฟฟ้าลัดวงจร ไฟไหม้ ฟ้าผ่า จ่ายให้!

นายหน้าประกันภัยโดย  
บริษัท ทหารไทยชนชาติ โบรกเกอร์ จำกัด

**นวกิจ**  
ประกันภัย

# แผนประกันภัย SME SUPER PLUS

## ความคุ้มครอง

## วงเงินคุ้มครอง (บาท)

500,000-1,000,000

1,000,001-50,000,000

1. ความสูญเสียหรือเสียหายจากภัยต่างๆ เช่น อัคคีภัย ฟ้าผ่า ระเบิด ภัยจากควีน ภัยไฟฟ้า ภัยอากาศยาน ภัยยวดยานพาหนะ ภัยเนื่องจากน้ำ(ไม่รวมน้ำท่วม) และความเสียหายอันเนื่องมาจากอุบัติเหตุจากปัจจัยภายนอกอื่นๆ ซึ่งไม่ได้อยู่ในข้อยกเว้นภายใต้เงื่อนไขกรมธรรม์

เต็มทุนประกันภัย

เต็มทุนประกันภัย

2. ภัยจากสาธารณภัยและนัดหยุดงาน ภัยเนื่องจากการกระทำป่าเถื่อนและฆาตนาธาย

เต็มทุนประกันภัย

เต็มทุนประกันภัย

3. ภัยน้ำท่วม ทุกพื้นที่

100,000 บาท/ปี

\*DD 10% ขึ้นต่ำ 5,000 บาท/ครั้ง

100,000 บาท/ปี

\*DD 10% ขึ้นต่ำ 5,000 บาท/ครั้ง

4. ภัยแผ่นดินไหว หรือภูเขาไฟระเบิด หรือคลื่นใต้น้ำ หรือสึนามิ

เต็มทุนประกันภัย

เต็มทุนประกันภัย

5. ภัยลมพายุ

เต็มทุนประกันภัย

เต็มทุนประกันภัย

6. ภัยลูกเห็บ

เต็มทุนประกันภัย

เต็มทุนประกันภัย

## ขยายความคุ้มครอง

7. ประกันภัยกระจก (ติดตั้งถาวรกับตัวอาคาร)

เต็มทุนประกันภัย

เต็มทุนประกันภัย

8. ประกันภัยโครงการการลักทรัพย์ที่ปรากฏร่องรอยความเสียหาย ชิงทรัพย์ การปล้นทรัพย์

เต็มทุนประกันภัย

เต็มทุนประกันภัย

9. ประกันภัยโครงการ (ไม่ปรากฏร่องรอยความเสียหาย แต่ต้องมีหลักฐานกล้อวงจรปิด)

200,000 บาท/ปี

1,000,000 บาท/ปี

10. ประกันภัยเงินสด ปล้นทรัพย์ ชิงทรัพย์ (ภายในสถานที่เอาประกันภัย หรือขณะไป-กลับ จากระการ)  
\*นอกเวลาทำการต้องเก็บเงินอยู่ในตู้เซฟ\*

200,000 บาท/ปี

200,000 บาท/ปี

11. ความสูญเสียหรือเสียหายต่ออุปกรณ์ไฟฟ้า (ไฟฟ้าลัดวงจร ไฟรั่ว รวมถึงฟ้าผ่า)

200,000 บาท/ปี

200,000 บาท/ปี

12. มีนชดเชยสำหรับการสูญเสียรายได้ (จากกรณีที่เกิดภัยขึ้นขงผู้เอาประกันภัยได้รับความสูญเสียหรือเสียหายจากภัยหลัก) ยกเว้น ความสูญเสีย หรือความเสียหายจากประกันภัยโครงการ/ประกันภัยเงิน/ประกันภัยกระจก และความสูญเสียหรือเสียหายต่ออุปกรณ์ไฟฟ้า

10% ของค่าสินไหมทดแทนจากความคุ้มครองหลักแต่ไม่เกิน 200,000 บาท/ปี (รวมอยู่ในทุนประกันภัย)

10% ของค่าสินไหมทดแทนจากความคุ้มครองหลักแต่ไม่เกิน 1,000,000 บาท/ปี (รวมอยู่ในทุนประกันภัย)

13. มีนชดเชยค่าใช้จ่ายในการค่าเช่าสถานที่ใหม่เพื่อประกอบกิจการชั่วคราว (จากกรณีที่เกิดภัยขึ้นที่เอาประกันภัยได้รับความเสียหายจากภัยหลักที่ไม่สามารถประกอบกิจการได้ตามปกติ) ยกเว้น ความสูญเสีย หรือความเสียหายจากประกันภัยโครงการ/ประกันภัยเงิน/ประกันภัยกระจก และความสูญเสียหรือเสียหายต่ออุปกรณ์ไฟฟ้า

200,000 บาท/ปี

200,000 บาท/ปี

## ความคุ้มครองเพิ่มเติม

14. ประกันภัยความรับผิดชอบตามกฎหมายต่อบุคคลภายนอก

200,000 บาท/ปี

1,000,000 บาท/ปี

15. ความรับผิดชอบอันเกิดจากสถานที่จอดรถ

200,000 บาท/ปี

1,000,000 บาท/ปี

16. ความรับผิดชอบจากอาหารและเครื่องดื่มเป็นพิษ

200,000 บาท/ปี

200,000 บาท/ปี

17. ความรับผิดชอบจากการให้บริการชักรีด

200,000 บาท/ปี

200,000 บาท/ปี

18. ค่ารักษาพยาบาลสำหรับบาดเจ็บในสถานที่ประกอบการ

2,000 บาท/คน  
ไม่เกิน 200,000 บาท/ปี

2,000 บาท/คน  
ไม่เกิน 200,000 บาท/ปี

19. ความรับผิดชอบจากการให้ปฐมพยาบาลโดยผู้เอาประกันภัย

200,000 บาท/ปี

200,000 บาท/ปี

20. ความรับผิดชอบตามกฎหมายอันเกิดจากผู้เอาประกันภัยหรือลูกจ้างของผู้เอาประกันภัยซึ่งทำมางานประจำ ณ สถานที่ประกอบการที่เอาประกันภัย ในขณะที่ออกไปปฏิบัติงานที่เกี่ยวข้องกับธุรกิจของผู้เอาประกันภัยภายนอกสถานที่ประกอบการเอาประกันภัย (Work Aaway Clause)

200,000 บาท/ปี

200,000 บาท/ปี

\*DD (Deductible) ความรับผิดชอบส่วนแรก คือ ความรับผิดชอบให้ผู้เอาประกันภัยต้องรับผิดชอบก่อนที่ผู้รับประกันภัยจะชดใช้ค่าสินไหมทดแทนในส่วนที่เกินจากนั้น

นายหน้าประกันภัยโดย  
บริษัท ทหารไทยชนชาติ โบรกเกอร์ จำกัด



## เงื่อนไขพิเศษ

1. เอกสารแนบท้ายว่าด้วยทรัพย์สินภายใต้การดูแลรักษาและควบคุม (Property Under Care Custody and Control)	ไม่เกิน 200,000 บาทต่อปี	อค.กส.1.59
2. เอกสารแนบท้ายว่าด้วยเงื่อนไขพิเศษทรัพย์สินบุคคล (Personal Effects Clause)	ไม่เกิน 200,000 บาทต่อปี	อค.กส.1.06
3. เอกสารแนบท้ายว่าด้วยเงื่อนไขพิเศษทรัพย์สินอื่นๆ ที่อยู่ภายในอาคาร (All Other Contents)	ไม่เกิน 200,000 บาทต่อปี	อค.กส.1.13
4. เอกสารแนบท้ายว่าด้วยค่าใช้จ่ายในการป้องกันชั่วคราว (Cost of Temporary Protection)	ไม่เกิน 1,000,000 บาทต่อปี	อค.กส.1.35
5. เอกสารแนบท้ายว่าด้วยบานบังแดด บานบังตา เครื่องหมาย ป้ายต่างๆ หรือสิ่งติดตั้งตั้งตึกราวอื่นๆ นอกอาคาร (Awnings , Blind , Signs or Other Outdoor Fixture or Fittings of Any Description)	ไม่เกิน 200,000 บาทต่อปี	อค.กส.1.29
6. เอกสารแนบท้ายว่าด้วยค่าใช้จ่ายเร่งด่วน (Expediting Expenses Clause)	10% ของมูลค่าซ่อมแซม ไม่เกิน 200,000 บาทต่อปี	อค.กส.1.41
7. เอกสารแนบท้ายว่าด้วยเงื่อนไขการขนย้ายซากทรัพย์สิน (Debris Removal Clause)	10% ของทุนประกันภัย	อค.กส.1.10
8. เอกสารแนบท้ายว่าด้วยเงื่อนไขพิเศษค่าใช้จ่ายในการดับเพลิง (Fire Extinguishing Expenses Clause)	10% ของทุนประกันภัย	อค.กส.1.16
9. เอกสารแนบท้ายว่าด้วยเงื่อนไขพิเศษค่าวิชาชีพ (Professional Fees)	10% ของทุนประกันภัย	อค.กส.1.14
10. เอกสารแนบท้ายว่าด้วยเงื่อนไขพิเศษการเพิ่มทรัพย์สิน (Capital Additions Clause)	10% ของทุนประกันภัย	อค.กส.1.21
11. เอกสารแนบท้ายว่าด้วยเงื่อนไขพิเศษส่วนเฉลี่ยจากการประกันภัยต่ำกว่าร้อยละ 80 ของมูลค่าที่แท้จริง (80 percent Average)		อค.กส.1.11
12. เอกสารแนบท้ายว่าด้วยการจ่ายสินไหมทดแทนบางส่วน (Claim Payment on Account Condition)		อค.กส.1.33
13. เอกสารแนบท้ายว่าด้วยค่าใช้จ่ายในการจัดทำเอกสารและข้อมูล (Cost of Re-Writing)		อค.กส.1.34
14. เอกสารแนบท้ายว่าด้วยคำสั่งเจ้าหน้าที่ หรือพนักงานผู้มีอำนาจตามกฎหมาย (Public Authorities Clause)		อค.กส.1.73
15. เอกสารแนบท้ายว่าด้วยการประเมินความเสียหาย (Appraisalment Clause)		อค.กส.1.75

## ข้อยกเว้น

1. ข้อยกเว้นสิทธิการอนันต์ และ อินเทอร์เน็ต
2. ข้อยกเว้นและข้อยกเว้นเกี่ยวกับคว่ำบาตร
3. ข้อยกเว้นมลภาวะเป็นพิษ สิ่งแวดล้อมเป็นพิษ จากการปนเปื้อนสารเคมี
4. ข้อยกเว้นร้านค้าเช่า
5. ข้อยกเว้นความเสียหายอันเป็นผลสืบเนื่องใดๆ การสูญเสียกำไร และ/หรือการขาดประโยชน์ในการใช้สอย (Consequential Loss or Loss of Use Exclusion)

## เงื่อนไขเพิ่มเติม :

- ทุนประกันภัย ตั้งแต่ 30,000,000 บาท คู่สมรสไม่ได้ ไม่เกิน 1 ปี เท่านั้น
- คู่สมรสทั่วประเทศ รวม 3 จังหวัดชายแดนภาคใต้
- คู่สมรสทุกประเภทสิ่งปลูกสร้าง
- ร้านค้าย่อย หมายถึง ธุรกิจที่มีหน้าร้าน และไม่รับสต็อกสินค้าอย่างเดียวย ต้องมีสิ่งปลูกสร้าง หรือเครื่องจักร หรือเฟอร์นิเจอร์ ตามมูลค่าที่แท้จริงอย่างน้อย 100,000 บาท
- เงื่อนไขการรับประกันภัยต่ออ้อม สิ่งปลูกสร้าง หรือเครื่องจักร หรือเฟอร์นิเจอร์ ตามมูลค่าที่แท้จริงอย่างน้อย 100,000 บาท

## ทุนประกันภัยประกอบด้วย



### 1. สิ่งปลูกสร้าง (ไม่รวมรากฐาน เช่น เสาเข็ม)

รวมส่วนต่อเติมปรับปรุงอาคาร กำแพง รั้ว ประตู ศาลพระภูมิ

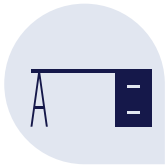

### 2. เฟอร์นิเจอร์

เครื่องตกแต่งติดตั้งเสร็จตรา กระจก อุปกรณ์สำนักงาน เครื่องใช้ไฟฟ้า

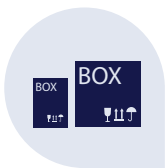

### 3. สต็อกสินค้า

วัตถุดิบ สินค้าที่อยู่ระหว่างการผลิต สินค้าสำเร็จรูป หีบห่อบรรจุภัณฑ์



### 4. เครื่องจักร

ครนยกของ กังอัดแรงแดัน หม้อกำเนิดไอน้ำ เครื่องตัดสิ่งขอม



### 5. ข้อยกเว้น

เพชรพลอย อัญมณี โลหะมีค่า ทอง ขนสัตว์ โบราณวัตถุ ศิลปวัตถุ วัตถุหายาก และอุปกรณ์อิเล็กทรอนิกส์ Notebook และอุปกรณ์ประมวลผลข้อมูล

## ตัวอย่างการคำนวณทุนประกันภัย

### สูตรคำนวณ

พื้นที่ใช้สอยรวม x อัตราสิ่งปลูกสร้าง  
[(กว้างxยาวxชั้น) x อัตราสิ่งปลูกสร้าง] + เฟอร์นิเจอร์+สต็อกสินค้า+เครื่องจักร

### ตัวอย่างการคำนวณ

เช่น อาคารพาณิชย์

พื้นที่ใช้สอย = กว้าง x ยาว x ชั้น  
= 15 x 20 x 2 = 600 ตร.ม.  
= 600 ตร.ม. X 12,000 บาท(อัตราสิ่งปลูกสร้าง)  
ทุนประกันภัยสิ่งปลูกสร้าง = 7,200,000 บาท

ทุนประกันภัยสิ่งปลูกสร้าง + เฟอร์นิเจอร์ + สต็อกสินค้า + เครื่องจักร

### ทุนประกันภัยรวมทั้งสิ้น

สำนักงานคณะกรรมการกำกับและส่งเสริมการประกอบธุรกิจประกันภัย เป็นผู้กำหนด

### ตัวอย่างอัตราราคาส่ปลูกสร้าง

- อาคารพาณิชย์ ประมาณ 6,800-12,000 บาท/ตร.ม.
- อาคารสำนักงาน ประมาณ 7,900-16,000 บาท/ตร.ม.
- โกดังเก็บของ ประมาณ 8,200-15,000 บาท/ตร.ม.
- โรงงาน ประมาณ 8,800-17,900 บาท/ตร.ม.

นายหน้าประกันภัยโดย  
บริษัท ทหารไทยชนชาติ โบรกเกอร์ จำกัด



# เบี้ยประกันภัย SME SUPER PLUS

ทุนประกันภัย	กลุ่ม 1 สำนักงาน อพาร์ทเมนต์		กลุ่ม 2 โรงแรม		กลุ่ม 3 ร้านอาหาร		กลุ่ม 4 ร้านค้าย่อย		กลุ่ม 5 โกดัง โรงงาน	
	1 ปี	3 ปี	1 ปี	3 ปี	1 ปี	3 ปี	1 ปี	3 ปี	1 ปี	3 ปี
500,000	1,665.99	4,163.37	1,665.99	4,163.37	1,665.99	4,163.37	1,772.99	4,431.94	1,934.56	4,834.26
600,000	1,826.49	4,565.69	1,826.49	4,565.69	1,826.49	4,565.69	1,955.96	4,888.83	2,148.56	5,371.40
700,000	1,988.06	4,969.08	1,988.06	4,969.08	1,988.06	4,969.08	2,137.86	5,344.65	2,363.63	5,908.54
800,000	2,148.56	5,371.40	2,148.56	5,371.40	2,148.56	5,371.40	2,320.83	5,801.54	2,578.70	6,445.68
900,000	2,310.13	5,774.79	2,310.13	5,774.79	2,310.13	5,774.79	2,503.80	6,258.43	2,793.77	6,982.82
1,000,000	2,471.70	6,177.11	2,471.70	6,177.11	2,471.70	6,177.11	2,685.70	6,714.25	3,008.84	7,519.96
2,000,000	4,083.12	10,205.66	4,083.12	10,205.66	4,083.12	10,205.66	4,512.19	11,279.94	5,157.40	12,891.36
3,000,000	5,694.54	14,234.21	5,694.54	14,234.21	5,694.54	14,234.21	6,338.68	15,845.63	7,305.96	18,262.76
4,000,000	7,305.96	18,262.76	7,305.96	18,262.76	7,305.96	18,262.76	8,165.17	20,411.32	9,454.52	23,634.16
5,000,000	8,917.38	22,291.31	8,917.38	22,291.31	8,917.38	22,291.31	9,991.66	24,977.01	11,603.08	29,005.56
6,000,000	10,528.80	26,319.86	10,528.80	26,319.86	10,528.80	26,319.86	11,817.08	29,542.70	13,751.64	34,376.96
7,000,000	12,140.22	30,348.41	12,140.22	30,348.41	12,140.22	30,348.41	13,643.57	34,108.39	15,900.20	39,748.36
8,000,000	13,751.64	34,376.96	13,751.64	34,376.96	13,751.64	34,376.96	15,470.06	38,674.08	18,048.76	45,119.76
9,000,000	15,363.06	38,405.51	15,363.06	38,405.51	15,363.06	38,405.51	17,296.55	43,239.77	20,197.32	50,491.16
10,000,000	12,999.43	32,496.97	15,910.90	39,776.18	16,974.48	42,434.06	17,296.55	43,239.77	20,197.32	50,491.16
11,000,000	14,212.81	35,532.56	17,415.32	43,538.84	18,585.90	46,462.61	18,940.07	47,349.64	22,130.81	55,325.42
12,000,000	15,427.26	38,567.08	18,920.81	47,301.49	20,197.32	50,491.16	20,583.59	51,458.44	24,064.30	60,159.68
13,000,000	16,640.64	41,601.60	20,426.30	51,064.15	21,808.74	54,519.71	22,227.11	55,567.24	25,997.79	64,993.94
14,000,000	17,855.09	44,637.19	21,930.72	54,826.80	23,420.16	58,548.26	23,870.63	59,677.11	27,931.28	69,828.20
15,000,000	19,068.47	47,671.71	23,436.21	58,589.46	25,031.58	62,576.81	25,514.15	63,785.91	29,865.84	74,662.46
16,000,000	20,282.92	50,706.23	24,940.63	62,352.11	26,643.00	66,605.36	27,158.74	67,894.71	31,799.33	79,496.72
17,000,000	21,497.37	53,741.82	26,446.12	66,114.77	28,254.42	70,633.91	28,802.26	72,004.58	33,732.82	84,330.98
18,000,000	22,710.75	56,776.34	27,951.61	69,877.42	29,865.84	74,662.46	30,445.78	76,113.38	35,666.31	89,165.24
19,000,000	23,925.20	59,810.86	29,456.03	73,640.08	31,477.26	78,691.01	32,089.30	80,222.18	37,599.80	93,999.50
20,000,000	25,138.58	62,845.38	30,961.52	77,402.73	33,088.68	82,719.56	33,732.82	84,330.98	39,534.36	98,833.76
21,000,000	26,353.03	65,880.97	32,465.94	81,165.39	34,700.10	86,748.11	35,376.34	88,440.85	41,467.85	103,668.02
22,000,000	27,566.41	68,915.49	33,971.43	84,928.04	36,311.52	90,776.66	37,019.86	92,549.65	43,401.34	108,502.28
23,000,000	28,780.86	71,950.01	35,476.92	88,690.70	37,922.94	94,805.21	38,663.38	96,658.45	45,334.83	113,336.54
24,000,000	29,994.24	74,985.60	36,981.34	92,453.35	39,534.36	98,833.76	40,307.97	100,768.32	47,268.32	123,005.06
25,000,000	31,208.69	78,020.12	38,486.83	96,216.01	41,145.78	102,862.31	41,951.49	104,877.12	49,202.88	127,839.32
26,000,000	32,422.07	81,054.64	39,991.25	99,978.66	42,757.20	106,890.86	43,595.01	108,985.92	51,136.37	108,985.92
27,000,000	33,636.52	84,090.23	41,496.74	103,741.32	44,368.62	110,919.41	45,238.53	113,095.79	53,069.86	132,673.58
28,000,000	34,849.90	87,124.75	43,002.23	107,503.97	45,980.04	114,947.96	46,882.05	117,204.59	55,003.35	137,507.84
29,000,000	36,064.35	90,159.27	44,506.65	111,266.63	47,591.46	118,976.51	48,525.57	121,313.39	56,936.84	142,342.10
30,000,000	37,277.73	93,193.79	46,012.14	115,029.28	49,202.88	123,005.06	50,169.09	125,422.19	58,871.40	147,176.36
35,000,000	43,347.84		53,537.45		57,259.98		58,387.76		68,539.92	
40,000,000	49,416.88		61,062.76		65,317.08		66,605.36		78,208.44	
45,000,000	55,486.99		68,588.07		73,374.18		74,824.03		87,876.96	
50,000,000	61,557.10		76,113.38		81,431.28		83,042.70		97,545.48	

\*เบี้ยประกันภัยข้างต้นรวมภาษีมูลค่าเพิ่มและอากรแสตมป์แล้ว

## ประเภทธุรกิจที่ไม่สามารถรับประกันภัยได้ :

สถานีอัดฉีด และบริการน้ำมัน สถานีเติมน้ำมัน ก๊าซ อู่เรือ สะพานเทียบท่า สวนสนุก ห้างสรรพสินค้า ศูนย์การค้า โกดังเก็บสินค้าอันตราย (เช่น น้ำมันก๊าด น้ำมันเบนซิน แก๊สโซลีน น้ำมันยานยนต์ ไม้ขีดไฟ ประทัด ปอ ปูน หงา พาง สารเคมีอันตราย) โรงงานผลิตพลู ประทัด/ดอกไม้ไฟ โรงงานสร้าง หรือซ่อมเรือ โรงงานปูน โรงงานปอ โรงงานผลิตฟ้ายกขึ้น โรงงานอัดน้ำยาฆ่าเชื้อ โรงงานอบไม้ โรงงานไม้ขีดไฟ โรงงานผลิตผ้า/ยาง/ไม้และพลาสติก โรงงานผลิตดีโตนอลูส โรงงานทำดินปะสิว โรงงานกลูเมอร์ โรงงานแยก หรือแต่งแร่ โรงงานผลิตไฟลัมโซล โรงงานทำกู๊ต โรงงานไม้ขัด โรงงานทำกระดาษ หรือผลิตกระดาษรีไซเคิล โรงงานทำกล่องกระดาษแข็ง โรงไฟฟ้

นายหน้าประกันภัยโดย  
บริษัท ทหารไทยชนชาติ โบรกเกอร์ จำกัด

